# ５分で人生を駆け抜け振り返る「life is a game」がおもしろかったので語る

タイトルの通り、始まってから５分で人生を駆け抜け、自分が過ごした人生を振り返るゲーム

IOS版とAndroid版でリリースされており、どちらも内容は変わらない

無料でダウンロードできるのでぜひ一度遊んでもらいたい

そして実際のプレイ動画をYouTubeにアップしているので興味があればチラッと視聴していただきたい

何なら高評価ボタンを押し、チャンネル登録ボタンを押すと人生の幸福度が増すかもしれないので是非お願いします。

１回プレイすると、あともう１回、次の人生こそはと何度もプレイしてしまう中毒性がある

前のプレイよりもいい人生を……次の人生こそはと、リアルに現実逃避している感覚に陥るのでやりすぎ注意だ

また、自分の人生と照らし合わせるのもやめておいた方がいいだろう

陽の者ならばともかく、陰の者には刺激が強い

夏の浜辺で上半身裸でタオル振り回せるぐらい自分を解き放った者でない限り、精神に深刻とまではいかないがダメージを食らうのは間違いない

こちとら学生時代、昼休憩にイヤホン付けて寝たふりをしていた人種だ

青春？吾輩の辞書には載ってませんでしたね？落丁ですか？

Life is a Game , 人生ゲーム

sangil kim無料posted withアプリーチ

App Store からダウンロード

Google Play で手に入れよう

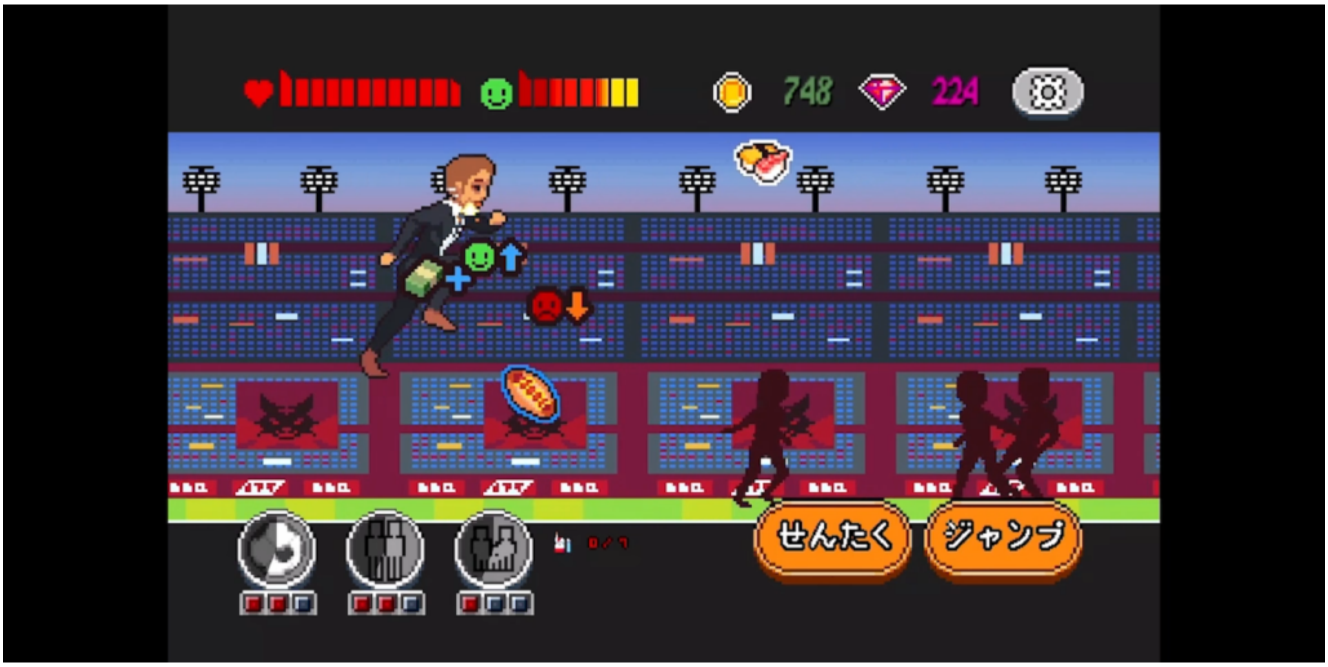

# life is a gameってどんなゲーム?

シンプルに右に進んでいくだけの簡単設計

勝手に右に向かって愚直ダッシュして人生が進んでいきます

その中で流れてくるお金や趣味などのアイテムを回収し、人生を充実させろという話のようだがなかなか思うようにはいかない

まずこのゲームには幸福度というシステムがある

興味のない趣味アイコンだとかお金を取ると幸福度が下がりゲームオーバー

[illegible]0[illegible]

[illegible]

[illegible]

[illegible]

[illegible]

life is a game×GTA[illegible]

## [illegible]

[illegible]

[illegible]

[illegible]

[illegible]

実際に僕はそうだった

趣味？なんですかそれ？って感じだし、こちらとしてはもっと距離を詰めたいのに友達からは他人の振りだ

最初だけ会話が弾むけど２回目からは何も発展しない出会い系か？

１回目のやり取りが終わった後「あ、こいつもういいや」って知らないとこで言われてるあれか？

なにはともあれ、初見だとまず画面左から流れてくるアイテムに気を取られて左下の３つのアイコンに気づきにくい

後は道端に落ちているせんたくマークのキャラだかイベントもどんな効果があるのかが分かりにくい部分がある

しかし、そんなものはチュートリアルをプレイすれば大丈夫

ほぼほぼ説明してくれる親切設計

僕の人生にはチュートリアルが無かったので多分何らかのバグ

## 何度もプレイしたくなる中毒性

人生始まってから天に召されるまで色々なイベントや腹立つこともあるが、なんだかんだで人生を振り返る瞬間は、人生を駆け抜けた５分に感慨深い思いを馳せるはずだ

僕は画像のように大体の人生が貧乏な〇〇だった

おそらく生きるのが下手なのではなくゲームのセンスが無いのだろう

人生のほとんどが貧乏に生きて、挙句の果てに心の冷たい人間と罵られることが多かった

彼は…

あなたの人生に幸あれ